

Barbara Felicitas Marín

Koloratursopran

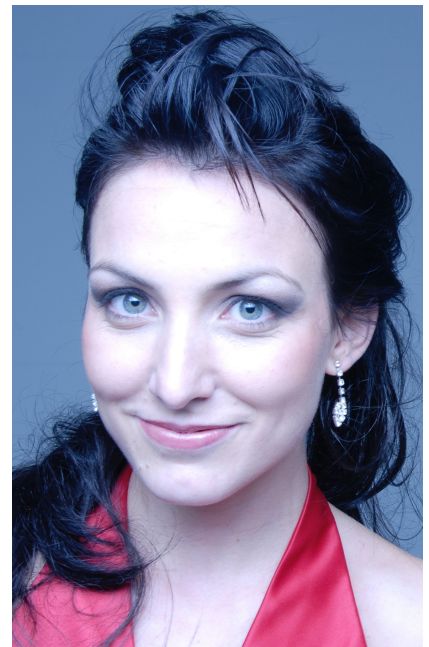

Im Mittelfeld 7
D-51503 Rösrath
+ 49 162 58 059 970
barbarafelicitas.marin@gmail.com
www.barbara-felicitas-marin.de

REPERTOIRE - OPER

PARTIEN

gesungen:

Königin der Nacht
Gretel

W.A. Mozart
E. Humperdinck

DIE ZAUBERFLÖTE
HÄNSEL UND GRETEL

studiert:

Amina
Lucia
Violetta

V. Bellini
G. Donizetti
G. Verdi

LA SONNAMBULA
LUCIA DI LAMMERMOOR
LA TRAVIATA

in Vorbereitung:

Norina
Konstanze
Zerbinetta

G. Donizetti
W.A. Mozart
R. Strauss

DON PASQUALE
DIE ENTFÜHRUNG AUS DEM SERAIL
ARIADNE AUF NAXOS

ARIEN

aus Opern:

Bellini: I PURITANI, LA SONNAMBULA, IL PIRATA, Donizetti: DON PASQUALE, L'ELISIR D'AMORE, LUCIA DI LAMMERMOOR, Delibes: LAKMÉ, Gounod: FAUST, ROMEO ET JULIETTE, Händel: CESARE IN EGITTO, Mozart LE NOZZE DI FIGARO, DON GIOVANNI, COSI FAN TUTTE, DIE ZAUBERFLÖTE, DER SCHAUSPIELDIREKTOR, DIE ENTFÜHRUNG AUS DEM SERAIL, Leoncavallo: PAGLIACCI, Nicolai: DIE LUSTIGEN WEIBER, Offenbach: HOFFMANN'S ERZÄHLUNGEN, Puccini: LA BOHÈME, TURANDOT, Rossini: IL BARBIERE DI SIVIGLIA, SEMIRAMIDE, R. Strauss: ARIADNE AUF NAXOS; DER ROSENKAVALIER, Verdi: RIGOLETTO; LA TRAVIATA, UN BALLO IN MASCHERA

aus Operetten und Musicals:

Benatzky: IM WEIßEN RÖSSL, Bernstein: CANDIDE, WEST SIDE STORY, Gershwin: PORGY AND BESS, Künneke: DER VETTER AUS DINGSDA, Lehár: GIUDITTA, PAGANINI, DIE LUSITIGE WITWE, Lincke: FRAU LUNA, Loewe: MY FAIR LADY, Stolz: DER FAVORIT, PRINZESSIN TITIPA, J. Strauß: DIE FLEDERMAUS, Zeller: DER VOGELHÄNDLER sowie Zarzuela- Arien und Chansons der 20-40er Jahre